

## Une entité indépendante

Le laboratoire **BIO-VAL** est exploité par des biologistes co-responsables.

La totalité du capital appartient aux biologistes en activité au sein du laboratoire.

Le Laboratoire défend l'indépendance de la profession face à la financiarisation du secteur et notre personnel travaille en dehors de toute considération financière ou politique.

Notre indépendance est le garant de l'accès aux soins pour tous et la lutte contre les inégalités.

## Une équipe à votre écoute

Le laboratoire **BIO-VAL** est composé de 6 sites en Haute-Savoie :  
**Anney - Loverchy, Rumilly (2 sites), Cruseilles, Marignier et Thonon.**

Sur chaque site au moins un biologiste est à votre écoute.



Dr Thomas BERENDSEN  
Rumilly



Dr Fanny COUPPEY  
Rumilly



Dr Emmanuel LENES  
Rumilly



Dr Valérie CHEPEAUX  
Anney



Dr M-Anne GAUDIN  
Cruseilles

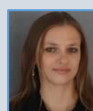

Dr Julie CERARDI  
Marignier



Dr Thomas RIGNON  
Marignier



Dr Nathalie ALLART-BETEND  
Thonon

## Un équipement performant

Le laboratoire **BIO-VAL** investit chaque année dans de nouvelles technologies pour rendre les résultats toujours plus rapidement et avec une meilleure fiabilité.

A compter du 01 novembre, mise en service au sein du service de microbiologie d'un nouvel automate de PCR, le « BD MAX » de la société Beckton Dickinson.



Cet automate réalise (entre autres) l'analyse des selles (coproculture et parasitologie) en 24 heures, avec une très haute sensibilité.



## Membre d'un réseau national

Depuis 2016 nous sommes membre du **réseau national** :

**Les Biologistes Indépendants.**



Etre membre du **premier réseau** d'indépendants de France, nous permet de rester une structure à taille humaine et indépendante tout en bénéficiant des avantages d'un groupe leader.

Entre autres, nous bénéficions d'une veille scientifique de premier ordre corroborée par l'ensemble des adhérents, d'une coopérative pour nos achats, et d'une multitude de services dédiés aux adhérents. (assurances, mutuelles, audits, formations,....)

## Le LBI



Le LBI compte plus de **500** laboratoires adhérents représentant environ **15%** des laboratoires, pour un CA consolidé de plus de 500 M€.

Les valeurs du LBI sont :

- **Liberté** dans l'exercice de la biologie.
- **Humanité** dans l'organisation même du réseau.
- **Performance** dans le haut niveau et la qualité du métier de biologiste.
- **Proximité** dans les choix qui sont faits par le réseau.

## Agenda



Nous avons le plaisir de vous inviter à nous rencontrer, lors de **l'inauguration du nouveau laboratoire d'Anney- Loverchy le jeudi 23 novembre entre 18h30 et 20h30.**

Merci de nous confirmer votre présence au 06 67 43 99 36 ou à [yann.chepeaux@bio-val.fr](mailto:yann.chepeaux@bio-val.fr)



## Retrouvez-nous dans nos laboratoires

### Anney

Dr V. CHEPEAUX  
Dr E. LENES  
04.50.45.65.03

### Rumilly

Dr T. BRENDSEN  
Dr F. COUPPEY  
Dr E. LENES  
04.50.01.06.03

### Cruseilles

Dr M-A GAUDIN  
Dr T. RIGNON  
04.50.44.00.07

### Marignier

Dr J. CERARDI  
Dr T. RIGNON  
04.50.34.08.95

### Thonon

Dr N. ALLART-BETEND  
Dr J. CERARDI  
04.50.81.50.86

